

# Calendario Formazione Pedagogica

a.s. 2022–2023

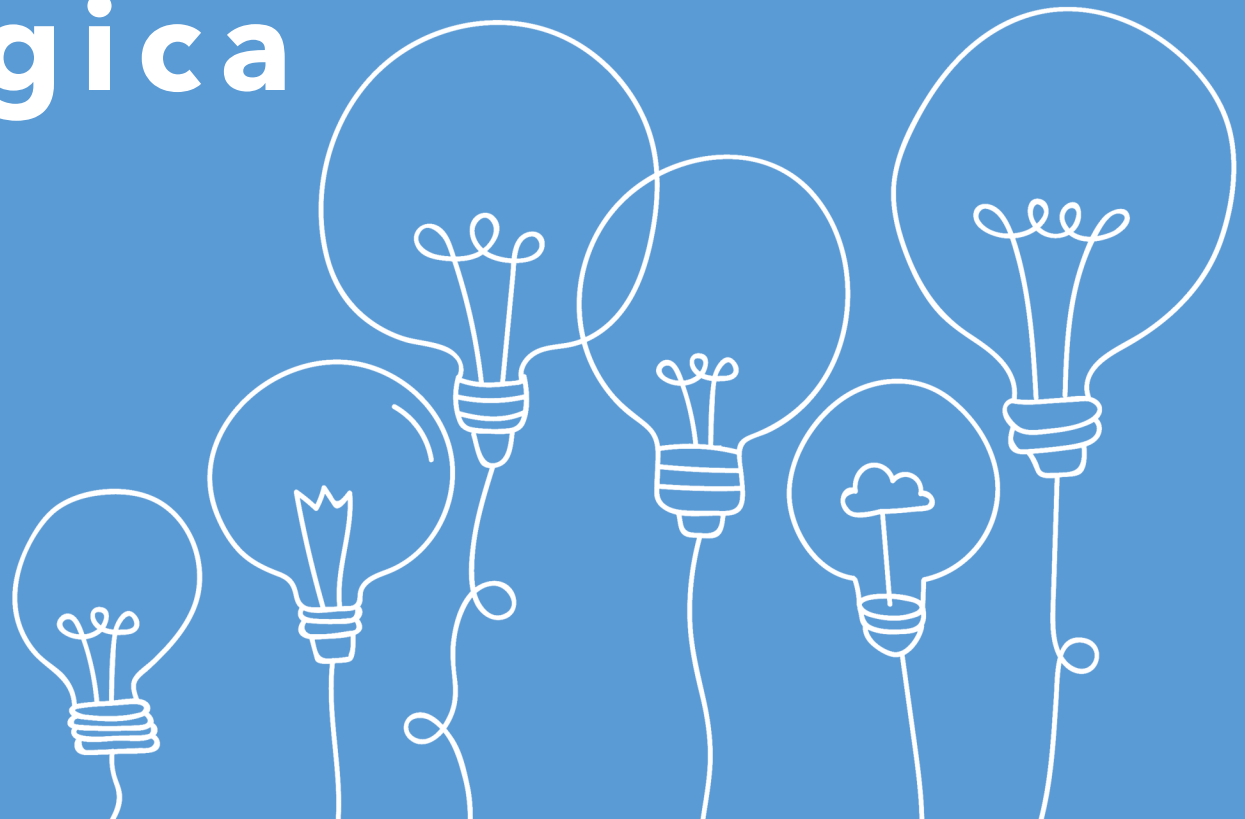

## Care Coordinatrici e cari coordinatori,

di seguito il **calendario della formazione pedagogico-educativa** per tutti gli insegnanti ed educatori delle nostre scuole. Pensando all'anno scolastico 2022/2023 desideriamo accompagnare il più possibile da vicino il cammino formativo delle scuole per vivere le coordinate pedagogiche tenendo conto delle vostre richieste e dei bisogni che i coordinatori pedagogici hanno rintracciato nei diversi servizi educativi. Saranno previsti appuntamenti di approfondimento con formatori esterni su temi educativi sia in presenza, sia in modalità remota. Riprenderemo anche momenti di **Formazione sul campo** che saranno progettati nelle diverse scuole in modo da incentivare lo scambio in uno spazio di dialogo dedicato. Inoltre, a pagina 6, troverete la proposta pedagogica di Fism Nazionale per poterla consultare e valutare come opportunità formativa.

Al termine di questi incontri di formazione, sarà previsto l'attestato per tutto il personale che avrà partecipato, scaricabile direttamente dal sito <https://www.scuolenidifism-re.it/> alla pagina della formazione insegnanti, inserendo la password (Scuole2019!)

Le iscrizioni andranno fatte pervenire per mail alla segreteria Fism **entro venerdì 23 settembre 2022** all'indirizzo:

**[iscrizioni@fism-re.it](mailto:iscrizioni@fism-re.it)**

Per ogni formazione, vi chiediamo di specificare nome e cognome degli iscritti e denominazione della scuola di appartenenza.

Vorremmo mantenerci la possibilità di convocare le coordinatrici e i coordinatori in plenaria on line a seconda delle necessità e del

bisogno di confronto sulla normativa che costantemente viene aggiornata in risposta al contesto attuale. Inoltre, manterremo il nostro consueto incontro delle coordinatrici/coordinatori mensile in presenza.

Oltre alla formazione pedagogico-educativa tradizionale che ci ha sempre accompagnato negli anni, ai poli d'infanzia sarà inviato il calendario del percorso di accreditamento. Riconosciamo la complessità e vi invitiamo a contattare noi coordinatrici pedagogiche per verificare il componimento degli appuntamenti formativi di questo nuovo anno scolastico.

Rispetto alla Formazione IRC vi invitiamo a consultare il portale <https://www.portaleirc.it/> per rimanere aggiornati in merito al calendario della Formazione al fine di acquisire i crediti necessari al rinnovo annuale di chi possiede l'idoneità per l'insegnamento della religione Cattolica.

Rispetto alla formazione on line vi chiediamo, come di consueto, di riunirvi nei collettivi a scuola. In caso di necessità, su richiesta, possiamo garantire solo un massimo di tre accessi per scuola.

La Presidente e il Coordinamento Pedagogico Fism RE

Ottobre 2022

Da Ottobre 2022

**“L’esperienza grafico - pittorica nei servizi 0-6”** a cura del Coordinamento Pedagogico

Mercoledì 5 OTTOBRE 2022 dalle 16.30 alle 18.30 Piattaforma GoToMeeting (Il link vi sarà inviato in prossimità dell’incontro). **2 h**

**CONVEGNO REGIONALE FISM ER “Rigenerazione”**

Sabato 8 OTTOBRE 2022 dalle 10.00 alle 17.30 “Forum Monzani” via Aristotele 33, Modena.

Numero partecipanti 2 per scuola. Trasporto e pranzo saranno gratuiti. **6 h**

**“Con i nostri occhi: la Pedagogia dei genitori”** a cura del Coordinamento Pedagogico

Giovedì 27 OTTOBRE 2022 dalle 16.30 alle 18.30 Piattaforma GoToMeeting (Il link vi sarà inviato in prossimità dell’incontro). **2 h**

**“Elementi base della fotografia documentativa ed esperienze laboratoriali”** a cura di **Mattia Caroli**, Fotografo. Il corso è rivolto ad 1 insegnante per scuola.

**Zona Città, giovedì 13, 20 ottobre** dalle 16.30 alle 18.30 presso “Sant’Ambrogio” Rivalta

**Zona Matildica, giovedì 10, 17 novembre** dalle 16.30 alle 18.30 “San Giuseppe” Sant’Ilario d’Enza

**Zona Ceramiche e Montagna, giovedì 19, 26 gennaio** dalle 16.30 alle 18.30 presso “Sacro Cuore” Castellarano

**Zona Correggio - Novellara, giovedì 16, 23 febbraio** dalle 16.30 alle 18.30 presso “A. Landini” Pieve Rossa

**Zona Bassa Reggiana, giovedì 16, 23 marzo** dalle 16.30 alle 18.30 presso “dott. Benassi” San Martino di Guastalla **4 h**

## Novembre 2022

**“E a me chi mi inaffia?” Percorso di spiritualità** a cura di **Don Paolo Crotti**, Parroco dell'Unità 15 “Pieve di Scandiano”.

Martedì 8 NOVEMBRE dalle 16.30 alle 18.30 Chiesa del “Sacro Cuore”, Baragalla

**2 h**

**Formazione nuove assunte** a cura del Coordinamento Pedagogico Fism

Mercoledì 16 NOVEMBRE dalle 16.30 alle 18.30 Piattaforma GoToMeeting (Il link vi sarà inviato in prossimità dell'incontro).

**2 h**

## Dicembre 2022

**S. Messa di inizio Avvento** nelle diverse zone di Reggio Emilia e Provincia.

Le date vi saranno comunicate in prossimità delle Sante Messe.

## Gennaio 2023

**“La qualità dell'inclusione è la qualità della scuola”** a cura del **dott. Claudio Imprudente** giornalista e scrittore con disabilità insignito della Laurea Honoris Causa in Formazione e Cooperazione dall'Università di Bologna.

Giovedì 12 GENNAIO dalle 16.30 alle 18.30 Sala parrocchiale “Sacro Cuore” Baragalla.

(Per le insegnanti delle Zone Città, Matildica, Montagna, Ceramiche)

Giovedì 19 GENNAIO dalle 16.30 alle 18.30 Sala parrocchiale “Giovanni Paolo II” Novellara

(Per le insegnanti delle Zone di Correggio - Novellara e Bassa Reggiana)

**2 h**

**Formazione sul campo e scambio sull'inclusione** riunendo più collettivi della stessa zona.

Data da concordare insieme al Coordinatore Pedagogico ad inizio anno scolastico .

**2 h**

## Febbraio 2023

**“La voce delle Storie. I sentieri del narrare”** a cura di **Monica Morini**, attrice, autrice, formatrice, regista, fondatrice e direttrice artistica insieme a Bernardino Bonzani della compagnia Teatro dell'Orsa.

Lunedì 6 FEBBRAIO dalle 16.30 alle 18.30 Sala parrocchiale “Sacro Cuore” Baragalla

(Per le insegnanti delle Zone Città, Matildica, Montagna, Ceramiche)

Mercoledì 15 FEBBRAIO dalle 16.30 alle 18.30 Sala parrocchiale “Giovanni Paolo II” Novellara

(Per le insegnanti delle Zone Correggio-Novellara e Bassa Reggiana)

**2 h**

## Marzo 2023

**“Quando il quadro non basta più e tutto cambia. Dalla grande stagione delle avanguardie alle ultime espressioni dell'arte contemporanea. Proposte ed esperienze didattiche”**

Martedì 7 MARZO dalle 16.30 alle 18.30 Piattaforma GoToMeeting (Il link vi sarà inviato in prossimità dell'incontro).

**“Dadaismo e dintorni. Il rifiuto della tradizione e la nuova visione dell'arte. Proposte ed esperienze didattiche”**

Martedì 14 MARZO dalle 16.30 alle 18.30 Piattaforma GoToMeeting (Il link vi sarà inviato in prossimità dell'incontro).

A cura del Prof. **Franco Bolondi**, direttore e coordinatore interno del Polo d'Infanzia “Mamma Mara” e docente universitario di educazione artistica ed educazione mediale presso il dipartimento di Scienze umane dell'Università di Verona.

**4 h**

# FISM NAZIONALE

Ottobre/  
novembre  
2022

**“Insegnare logora?”** a cura del **dott. Vittorio Lodolo D’Oria** esperto di prevenzione e gestione dello stress lavorativo.

Lunedì 3 OTTOBRE 2022 e 10 OTTOBRE 2022 dalle 16.30 alle 18.30 on line

**4 h**

**“La famiglia come base sicura per la crescita: nuove e vecchie sfide evolutive ed educative”** a cura del **dott. Alberto Pellai** medico, psicoterapeuta dell'età evolutiva e ricercatore presso il dipartimento di Scienze biomediche dell'Università degli Studi di Milano

Lunedì 21 NOVEMBRE 2022 dalle 16.30 alle 18.30 on line

**2 h**

Ogni appuntamento viene annunciato sui canali social della **Fism Nazionale**, Facebook e Instagram. All'interno del post vengono comunicati tutti i dettagli relativi a data, ora e link per iscriversi. Al termine del corso vi sarà inviato l’attestato di partecipazione via mail.

Qualora non riceviate conferma dopo l’iscrizione, si consiglia di provare a ripetere l'iscrizione e, in caso di problemi, contattare l'indirizzo email [iscrizioni@fism.net](mailto:iscrizioni@fism.net)